



MORA • ORSA

**UTFÖRANDEINTYG**

Gällande markbädd

Miljö- och byggnadsnämnden  
 Telefon: 0250-260 00  
 E-post: miljöbygg@mora.se

Mora Kommun  
 Miljö- och byggnadsnämnden  
 792 80 Mora

 = Delar som ska fotograferas







**Fastighetsuppgifter**

Fastighetsbeteckning		
Fastighetsägare		
Utdelningsadress	Postnummer	Postort
E-postadress	Telefon	

**Entreprenör**

Företagets namn	Ansvarig utförare	
Utdelningsadress	Postnummer	Postort
E-postadress	Telefon	

**Kontrollpunkter**

Slamavskiljare, fabrikat och modell	Våtvoly m, m <sup>3</sup>	
Material		
<input type="checkbox"/> Plast/Glasfiber	<input type="checkbox"/> Betong	<input type="checkbox"/> Annat, ange vad:
Förankring finns		
<input type="checkbox"/> Ja, ange hur:	<input type="checkbox"/> Nej	
Pumpanläggning		
<input type="checkbox"/> Ja, pumpbrunn, fabrikat:	<input type="checkbox"/> Ja, pump i slamavskiljare	<input type="checkbox"/> Nej
Larm finns		
<input type="checkbox"/> Ja	<input type="checkbox"/> Nej	
Fördelningsbrunn		
<input type="checkbox"/> Ja, fabrikat:	<input type="checkbox"/> Ja, inbyggd i slamavskiljare	<input type="checkbox"/> Nej
Justerbart utlopp i fördelningsbrunn		
<input type="checkbox"/> Ja	<input type="checkbox"/> Nej	
Fosforavlastning		
<input type="checkbox"/> Ja, kemisk	<input type="checkbox"/> Ja, fosforfälla	<input type="checkbox"/> Ja, annat (beskriv):
		<input type="checkbox"/> Nej

## Bädd

Schaktbottens avstånd till grundvattennivån vid anläggningstillfället, meter:				
Spridningsledning, $\emptyset$ , mm	Antal	Längd per ledning, m	Luftningsrör <input type="checkbox"/> Ja, antal: <input type="checkbox"/> Nej	
Uppsamlingsledning, $\emptyset$ , mm	Antal	Längd per ledning, m	Luftningsrör <input type="checkbox"/> Ja, antal: <input type="checkbox"/> Nej	
Bädd, tätskikt <input type="checkbox"/> Ja, med gummiduk <input type="checkbox"/> Ja, åldersbeständig plast <input type="checkbox"/> Nej				
Bäddens, längd meter		Bäddens, bredd meter		

### Lager

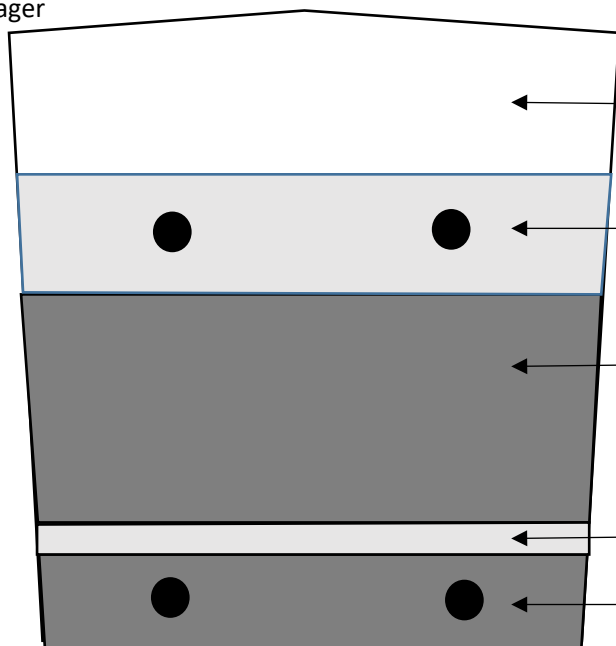

<b>Återfyllnad</b> (samt eventuell markisolering)		
<b>Spridningslager</b>		
<input type="checkbox"/> Makadam/singel Tjocklek (cm)      Fraktion	<input type="checkbox"/> Modul typ och antal	
<b>Sand</b>		
Tjocklek (cm)      Fraktion		
<b>Ev. materialavskiljande skikt</b>		
Tjocklek (cm)      Fraktion		
<b>Dräneringslager</b>		
Tjocklek (cm)      Fraktion		

## Övriga upplysningar/avvikelser (mer än ett alternativ kan vara aktuellt)

### Avloppsanordningen

- är utförd helt enligt insänd ansökan/anmälan och meddelat beslut
- är utförd helt enligt lägningsanvisningar från tillverkaren
- ledningar mellan hus och slamavskiljare är täta
- avviker från insänd ansökan/anmälan och meddelat beslut på nedanstående punkter:

## Bifogar

- Foton på anläggningen enligt ovan
- Anläggningens placering i förhållande till huset, bifoga foto eller beskriv i text 
- Ny karta med slutlig placering och utsläppspunkt om anläggningen flyttats (i samråd med miljöenheten)

## Anläggning färdigställd

Datum

### Hantering av personuppgifter

Kommunen blir personuppgiftsansvarig för personuppgifterna först när den ifyllda blanketten tagits emot av kommunen. Uppgifterna kommer att behandlas enligt dataskyddsförordningen. För mer information om hur personuppgifterna behandlas i ditt ärende hänvisas till kommunens hemsida.

## Entreprenörens underskrift

Datum	Namnunderskrift	Namnförtydligande
-------	-----------------	-------------------